

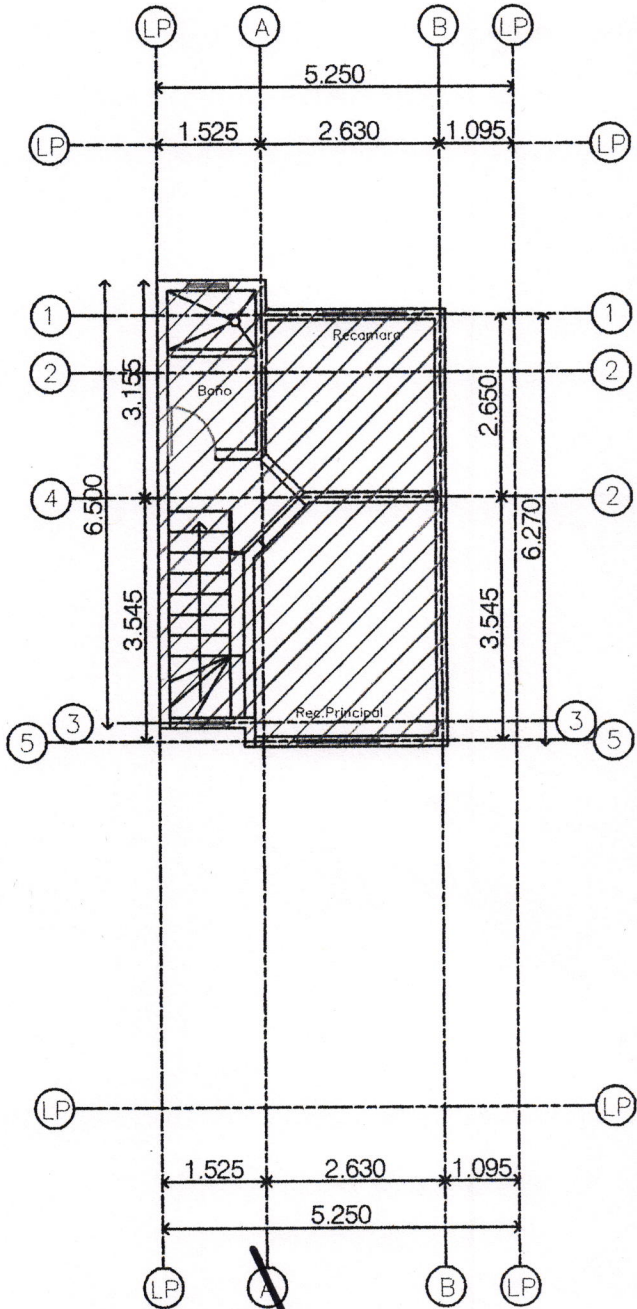

SOLICITUD DE CROQUIS EXP. CATASTRAL : 10-482-170

PROPIETARIO : JOSE MANUEL SALAZAR MENDOZA
 DIRECCION : C. VALLE DE CUAUTITLAN No. 205-2 COL. SECTOR VALLES
 UBICACION : C. SECTOR VALLES No. 205-2
 COLONIA : PARAJE SAN JOSE
 SOLICITUD : REGULARIZACION

AREA DE TERRENO: 73.50 M² AREA POR REGULARIZAR: 25.08 m² AREA LIBRE: 18.17
 AREA CONSTRUIDA: 56.48 m² TOTAL DE CONSTRUCCION: 81.56 m² % AREA LIBRE: 0.24%
 AREA POR CONSTRUIR: FRENTE DE TERRENO: 5.25 M

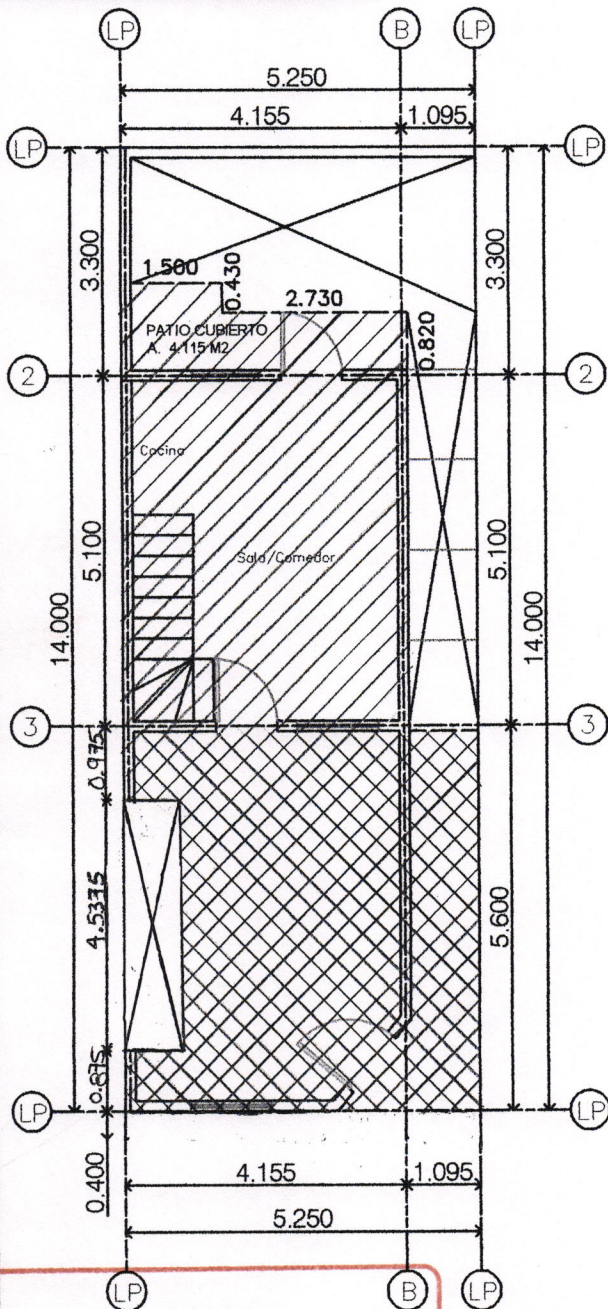
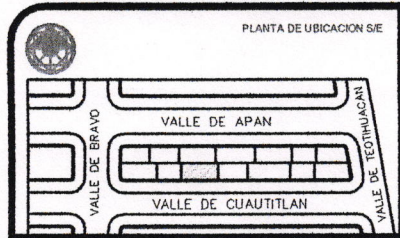

MUNICIPIO DE GARCIA, NUEVO LEON
 ADMINISTRACIÓN 2015-2018
 SECRETARÍA DE DESARROLLO URBANO Y ECOLOGÍA

PLANTA ARQUITECTONICA

SIMBOLOGIA

- AREA AUTORIZADA
- AREA POR REGULARIZAR
- AREA LIBRE

PROPIETARIO

FIRMA

DIA 16 DE Noviembre DEL 2017

ARQ. JUAN ANTONIO MERAZ SALCEDA
 SECRETARIO DE DESARROLLO URBANO Y ECOLOGIA